

Montage- und Übergabeprotokoll für Allmess-Wasserzähler



Auftraggeber :

vollständige
Anschrift der
Liegenschaft:



Allmess GmbH
Am Voßberg 11 · D-23758 Oldenburg i. H.
Telefon (04361) 625-0 · Telefax (04361) 625-25 0
E-Mail: info@allmess.de
**Zertifiziertes Unternehmen nach DIN EN ISO
9001 : 2000 Reg.-Nr. 000468 QM**

Wohnungsnutzer Wohnungsnummer/ Etagenbezeichnung	Einbauort / Einbauraum z. B. Bad, Küche usw .	Zähler - alt -	Zähler - neu -	Impuls- wertig- keit 1)	Absper- ventil 2) arbeitet ja	Einbau- lage 3)		Fließ- richtung	Plom- bierung ja	Unterschriften	
		Kaltwasser / Warmwasser	Kaltwasser / Warmwasser			hori- zontal	verti- kal			Monteur	Wohnungsinhaber
		Type: Nr.: Stand:	Type: Nr.: Stand:								
		Type: Nr.: Stand:	Type: Nr.: Stand:								
		Type: Nr.: Stand:	Type: Nr.: Stand:								
		Type: Nr.: Stand:	Type: Nr.: Stand:								
		Type: Nr.: Stand:	Type: Nr.: Stand:								

- 1) Nur bei Wasserzählern mit Fernanzeige-Ausgang
- 2) Nur bei Ventiltähler CONTROLLER
- 3) Zifferblattebene vertikal = Einbaulage vertikal

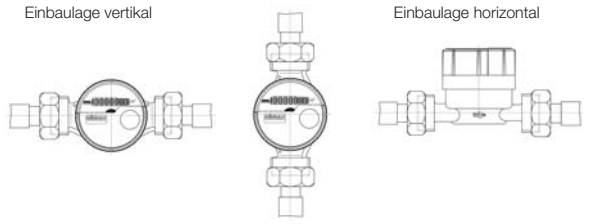

Installateur (Bitte unbedingt vollständig ausfüllen!)

Firma: _____
 Straße: _____
 Ort: _____
 Telefon: _____

Messanlage ordnungsgemäß installiert und übergeben (Raum für Firmenstempel)

Wasserzähler wurden
geliefert
vom Fachgroßhändler: _____

Ort / Montagedatum _____ Unterschrift _____